# Offene z' Nüni

24.01.2026

## Fokus auf das Jahresmotto

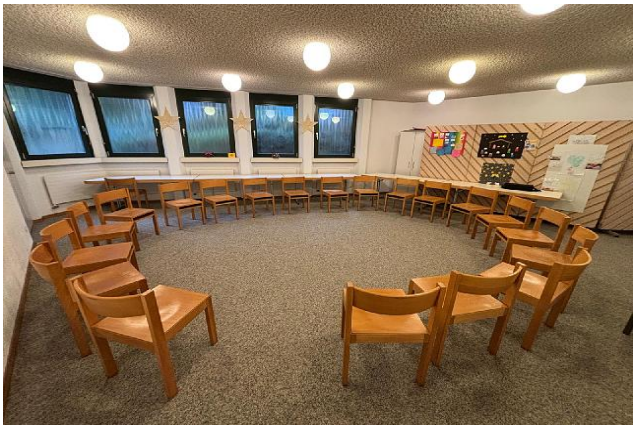

Am Samstag, 24.01.2026, haben sich 20 Geschwister in der Kirche eingefunden, um über das diesjährige Motto der neuapostolischen Kirche zu reden. Fürchte dich nicht, glaube nur!

Mit Kaffee und Gipfeli begann die lockere Runde, begleitet von der Videobotschaft unseres Stammapostels. Natürlich gab es viele Fragen wie, «Was heisst hier «nur»?» oder «Was heisst Glauben überhaupt?» Diese wurden mit Beispielen und Erfahrungen aus dem Leben der einzelnen Geschwister beantwortet und ergänzt.

Nach gut einer Stunde einem weiteren Kaffee im Stehen und vielen Gesprächen in Kleingruppen gingen die Geschwister mit neuen Impulsen wieder nach Hause.





